



Residenzstadt Neustrelitz

VO(S)/2023/846
Beschlussvorlage Stadtvertretung
öffentlich

Benennung einer Straße für die Erschließung des Slawendorfs

<i>Organisationseinheit:</i> Amt für Stadtplanung und Grundstücksentwicklung <i>Antragsteller:</i>	<i>Datum</i> 05.05.2023
--	----------------------------

<i>Beratungsfolge</i>	<i>Geplante Sitzungstermine</i>	<i>Ö / N</i>
Dezernentenkonferenz (Vorberatung)	12.06.2023	N
Ausschuss für Kultur und Tourismus (Vorberatung)	13.06.2023	Ö
Ausschuss für Stadtentwicklung und Bau (Vorberatung)	27.06.2023	Ö
Hauptausschuss (Vorberatung)	03.07.2023	N
Stadtvertretung der Residenzstadt Neustrelitz (Entscheidung)	06.07.2023	Ö

Beschlussvorschlag

Die Stadtvertretung beschließt, die in der Anlage zu dieser Beschlussvorlage gekennzeichnete Verkehrsfläche mit der Bezeichnung

„An der Schlosskoppel“

namentlich zu widmen.

Beratungsergebnis						
Gremium			Sitzung am		TOP	
einstimmig	mit Stimmenmehrheit	ja	nein	Enthaltung	laut Beschlussvorschlag	abweichender Beschluss (Rücks.)

Sachverhalt

Die Beschlussvorlage folgt einem Antrag der Betreiberin des Slawendorfs (ProKultur gGmbH), welches bislang über keine offizielle Adresse verfügt. In der Vergangenheit kam es deshalb vermehrt zu Problemen beim Auffinden des Slawendorfs für Zusteller und Lieferanten. Mit Widmung der Straße, kann es somit die postzustellfähige Adresse „An der Schlosskoppel 1“ erhalten.

Die finanziellen Auswirkungen für die Stadt beschränken sich ausschließlich auf die Beschaffung und das Anbringen der neuen Straßenschilder. Diese werden aus den verfügbaren Mitteln im Haushaltsjahr 2023 für die Unterhaltung von Straßen bereitgestellt.

Finanzielle Auswirkungen abweichend vom Haushaltsplan

<p>Im laufenden Haushaltsjahr:</p> <p><input checked="" type="checkbox"/> Nein <input type="checkbox"/> Ja</p> <p><u>Ergebnishaushalt:</u> Produkt/ Konto :</p> <table style="width:100%; border-collapse: collapse;"> <tr> <td></td> <td style="text-align: right;">Aufwendungen</td> <td style="text-align: right;">Erträge</td> </tr> <tr> <td>Alt:</td> <td style="text-align: right;">0 €</td> <td style="text-align: right;">0 €</td> </tr> <tr> <td>Neu:</td> <td style="text-align: right;">0 €</td> <td style="text-align: right;">0 €</td> </tr> </table> <p><u>Finanzhaushalt:</u> Produkt/ Konto : Maßnahme-Nr.:</p> <table style="width:100%; border-collapse: collapse;"> <tr> <td></td> <td style="text-align: right;">Auszahlungen</td> <td style="text-align: right;">Einzahlungen</td> </tr> <tr> <td>Alt:</td> <td style="text-align: right;">0 €</td> <td style="text-align: right;">0 €</td> </tr> <tr> <td>Neu:</td> <td style="text-align: right;">0 €</td> <td style="text-align: right;">0 €</td> </tr> </table>		Aufwendungen	Erträge	Alt:	0 €	0 €	Neu:	0 €	0 €		Auszahlungen	Einzahlungen	Alt:	0 €	0 €	Neu:	0 €	0 €	<p>In Folgejahren:</p> <p><input checked="" type="checkbox"/> Nein <input type="checkbox"/> Ja <input type="checkbox"/> einmalig <input type="checkbox"/> jährlich</p> <p><u>Ergebnishaushalt:</u> Produkt/ Konto:</p> <table style="width:100%; border-collapse: collapse;"> <tr> <td></td> <td style="text-align: right;">Aufwendungen</td> <td style="text-align: right;">Erträge</td> </tr> <tr> <td>Alt:</td> <td style="text-align: right;">0 €</td> <td style="text-align: right;">0 €</td> </tr> <tr> <td>Neu:</td> <td style="text-align: right;">0 €</td> <td style="text-align: right;">0 €</td> </tr> </table> <p><u>Finanzhaushalt:</u></p> <table style="width:100%; border-collapse: collapse;"> <tr> <td></td> <td style="text-align: right;">Auszahlungen</td> <td style="text-align: right;">Einzahlungen</td> </tr> <tr> <td>Alt:</td> <td style="text-align: right;">0 €</td> <td style="text-align: right;">0 €</td> </tr> <tr> <td>Neu:</td> <td style="text-align: right;">0 €</td> <td style="text-align: right;">0 €</td> </tr> </table>		Aufwendungen	Erträge	Alt:	0 €	0 €	Neu:	0 €	0 €		Auszahlungen	Einzahlungen	Alt:	0 €	0 €	Neu:	0 €	0 €
	Aufwendungen	Erträge																																			
Alt:	0 €	0 €																																			
Neu:	0 €	0 €																																			
	Auszahlungen	Einzahlungen																																			
Alt:	0 €	0 €																																			
Neu:	0 €	0 €																																			
	Aufwendungen	Erträge																																			
Alt:	0 €	0 €																																			
Neu:	0 €	0 €																																			
	Auszahlungen	Einzahlungen																																			
Alt:	0 €	0 €																																			
Neu:	0 €	0 €																																			
Finanzielle Mittel stehen:																																					
<input type="checkbox"/> auf anderem Produktkonto zur Verfügung (Deckungsvorschlag) <table style="width:100%; border-collapse: collapse;"> <tr> <td style="width:40%;">Ergebnishaushalt:</td> <td style="width:20%; text-align: right;">0 €</td> <td style="width:40%;">Produkt / Konto:</td> </tr> <tr> <td>Finanzhaushalt:</td> <td style="text-align: right;">0 €</td> <td>Produkt / Konto:</td> </tr> <tr> <td></td> <td></td> <td style="text-align: center;">Maßnahme-Nr.:</td> </tr> </table>		Ergebnishaushalt:	0 €	Produkt / Konto:	Finanzhaushalt:	0 €	Produkt / Konto:			Maßnahme-Nr.:																											
Ergebnishaushalt:	0 €	Produkt / Konto:																																			
Finanzhaushalt:	0 €	Produkt / Konto:																																			
		Maßnahme-Nr.:																																			
<input type="checkbox"/> nicht zur Verfügung (kein Deckungsvorschlag)																																					
Bemerkungen:																																					

Anlage/n

1	Lageplan_2023-846 (öffentlich)
---	--------------------------------

 Stadtpräsident

Siegel

 Bürgermeister

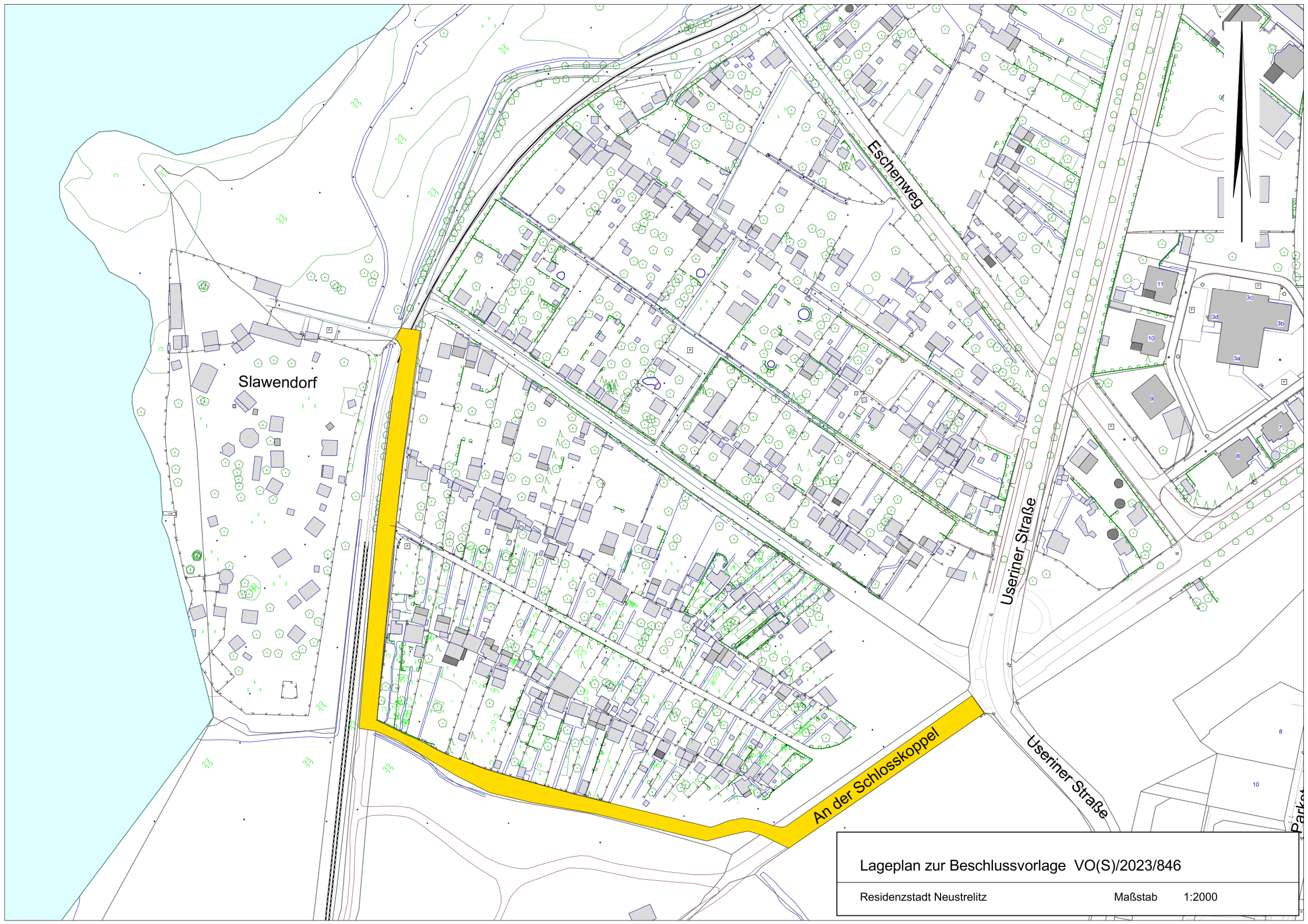

Slawendorf

Eschenweg

Useriner Straße

An der Schlosskoppel

Useriner Straße

Lageplan zur Beschlussvorlage VO(S)/2023/846

Residenzstadt Neustrelitz

Maßstab 1:2000